



# PROPOSTA GERAL



☐ **Projeção - Recorte Área Habitacional**

**Proposta Urbana Geral - Vila Rica**  
Escala: 1/1000

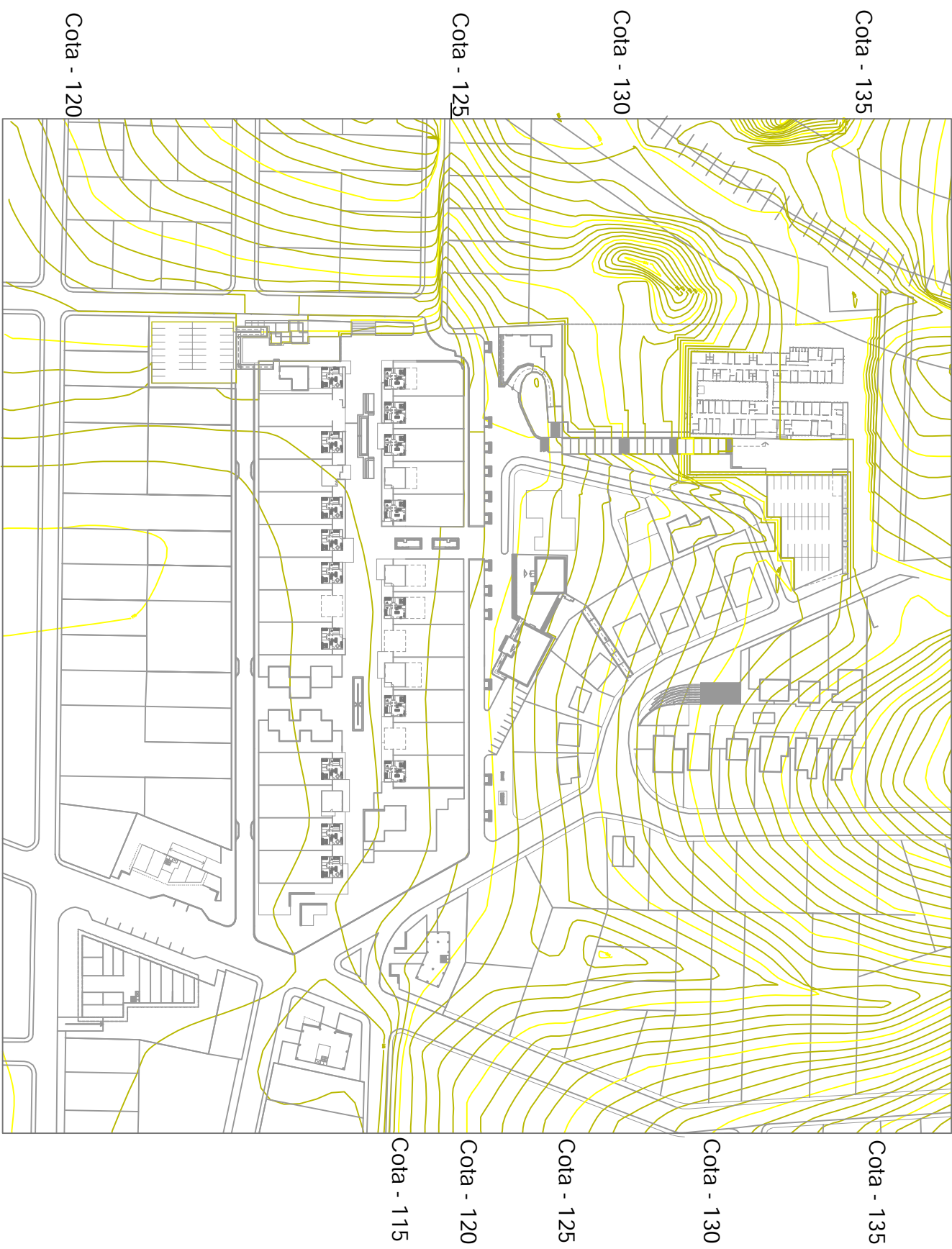

**Planta de Curva de Nivel - Vila Rica**  
Escala: 1/2000

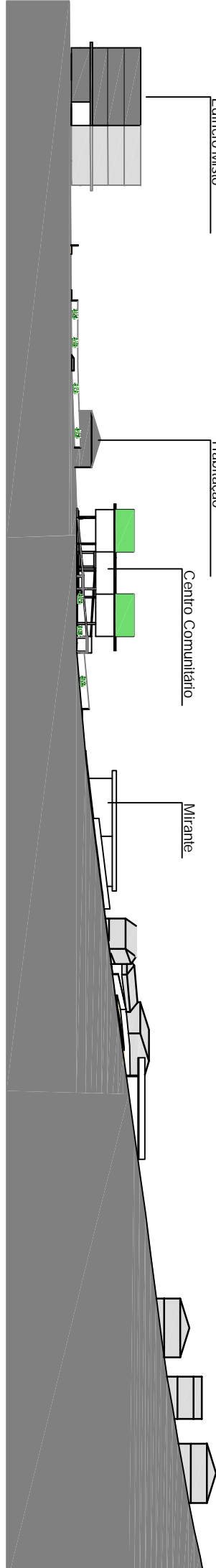

**Corte AA**  
Escala: 1/1000

- 1 **RECORTE HOSPITAL** - proposta de um estacionamento pela demanda que hoje existe e pensando em uma futura ampliação, a Praça proposta acima do estacionamento junto com a lançhonetete, cria uma ambiente de estar e de apoio ao Hospital.
- 2 **RECORTE MIRANTE** - proposta da Rua Pátio, retomando a qualidade de convivencia coletiva no projeto original contemplando estares e um mirante.
- 3 **RECORTE PRAÇA E AMBULATÓRIOS** - proposta de retomar o uso do ambulatório, propondo uma outra edificação de apoio, juntamente com espaços de estares. A Praça vem como ponte de ligação entre o hospital e as outras intervenções através de uma escadaria, tendo como uso de estar e com uma academia livre.
- 4 **RECORTE BARES E LAZER** - a proposta tem por objetivo fortalecer o uso de bares e restaurantes neste local, considerando o já existente, proporcionando um ambiente agradável e com espaços para manifestações culturais vinculadas ou não aos bares.
- 5 **RECORTE CONJUNTO DE EDIFÍCIOS** - a proposta deste conjunto vem para suprir as habitações retiradas para propozção de Reabilitação da Vila Operária Vila Rica.
- 6 **RECORTE DA ÁREA HABITACIONAL** - a proposta resgata a idéia do largo central do projeto original, criando equipamentos públicos e espaços de estares no ambiente público bem como entre as habitações, que incentive a movimentação deste local bem como proporcionar a sociabilidade dessa população.

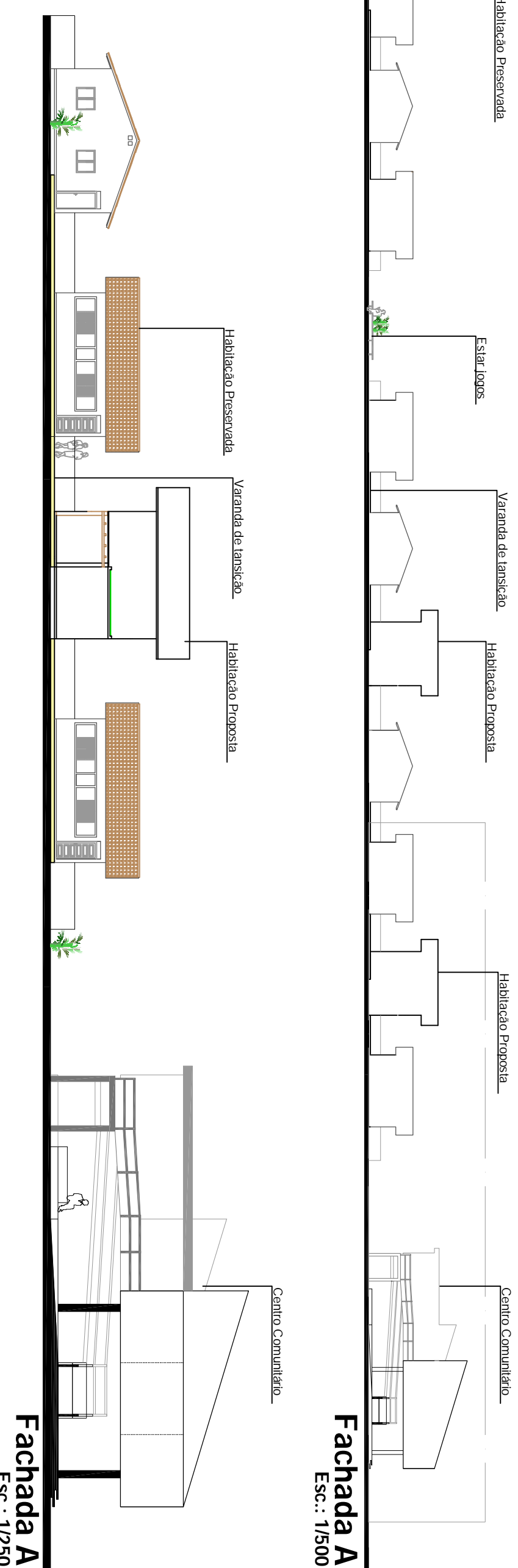

**Fachada A**  
Escala: 1/500

**Fachada A**  
Escala: 1/250

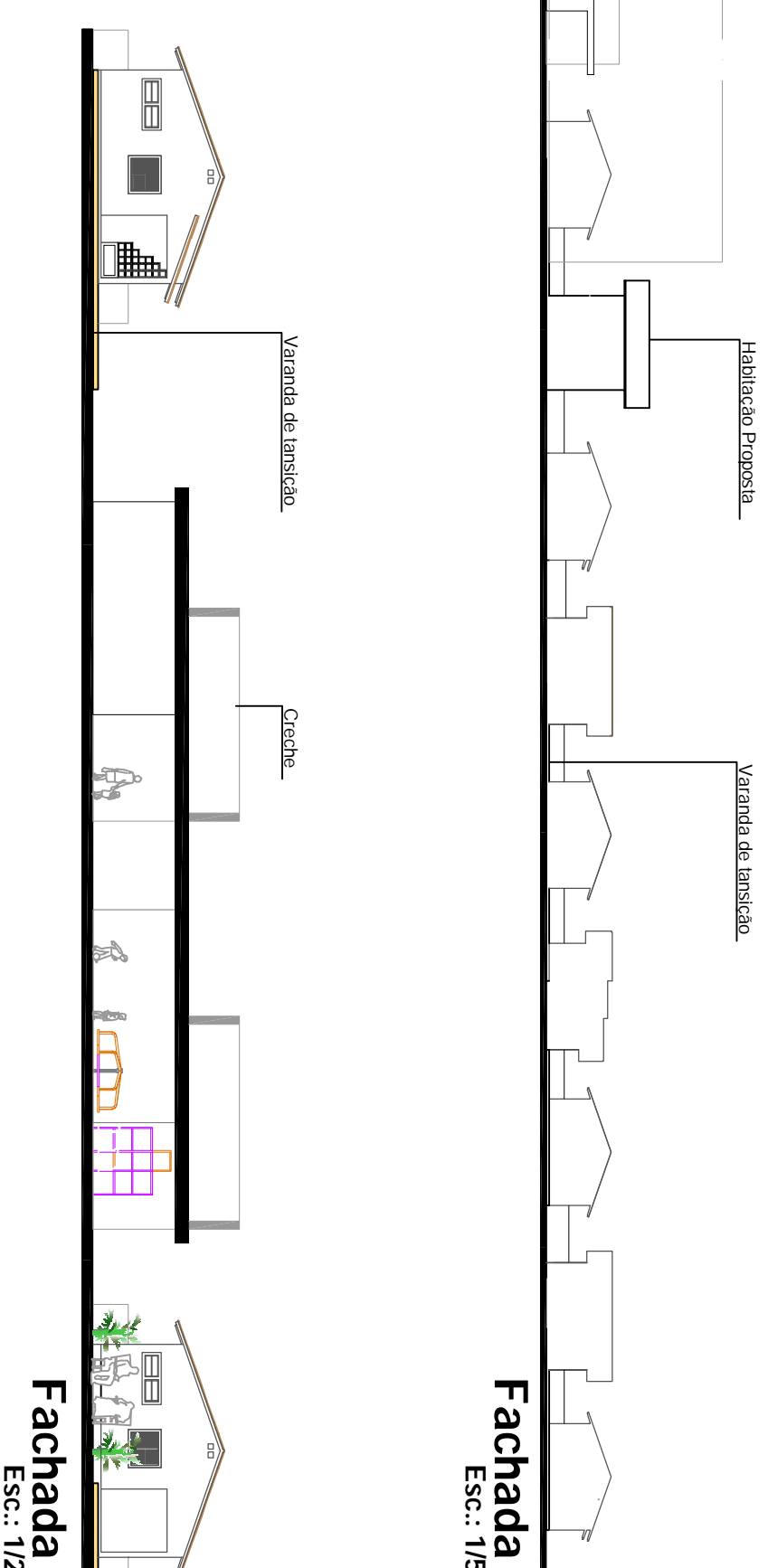

**Fachada B**  
Escala: 1/500

**Fachada B**  
Escala: 1/250